

QUADRO DE ÁREAS

| | |
|--------------------------------------|----------------------|
| PAVILHÃO VERMELHO | |
| VERMELHO A | - 10.922,00m² |
| VERMELHO B | - 8.366,00m² |
| TOTAL | - 19.288,00m² |
| PAVILHÃO VERDE | |
| VERDE A | - 8.000,00m² |
| VERDE B | - 9.290,00m² |
| TOTAL | - 17.290,00m² |
| PAVILHÃO BRANCO | |
| BRANCO A | - 8.693,00m² |
| BRANCO B | - 8.351,00m² |
| TOTAL | - 17.044,00m² |
| PAVILHÃO AZUL A | |
| AZUL | - 14.190,00m² |
| TOTAL PAVILHÕES - 67.812,00m² | |
| LOBBY | - 2.556,00m² |
| PAVILHÃO AZUL B | |
| AZUL | - 3.800,00m² |

- OBSERVAÇÕES:**
- OS ELEMENTOS CONSTRUTIVOS EXISTENTES E AS MEDIDAS DOS PAVILHÕES DEVEM SER CONFERIDOS NO LOCAL PELO PROMOTOR E O ORGANIZADOR DO EVENTO.
 - AS ESCADAS TÉCNICAS DAS COLUNAS DOS PAVILHÕES DEVEM PERMANECER DESOBSTRUÍDAS. O PROMOTOR DEVERÁ ORIENTAR OS EXPOSITORES, CLUJOS E ESTANDES POSSUÍREM COLUNA COM ESCADA, A MANEIRA DESOBSTRUÍDAS, COM VÃO LIVRE CONFORME DETALHAMENTO ABAIXO.
 - NAS RUAS SECUNDÁRIAS COM COLUNAS, A SOMATÓRIA DAS DUAS PASSAGENS ENTRE A FACE DA COLUNA E O ESTANDE, SEM CONSIDERAR A COLUNA, DEVE SER DE NO MÍNIMO 3 METROS, SENDO QUE A MENOR PASSAGEM NÃO PODE SER INFERIOR A 1,20 METROS.
 - NÃO SÃO PERMITIDAS RUAS SECUNDÁRIAS COM LARGURA INFERIOR A 3 METROS.
 - OS HIDRANTES DEVERÃO PERMANECER TOTALMENTE DESOBSTRUÍDOS, NÃO SENDO PERMITIDO QUALQUER TIPO DE FECHAMENTO À FIM DE NÃO OBSTRUIR O ACESSO A MANGUEIRA, REGISTRO, BOTOEIRA E A SINALIZAÇÃO LUMINOSA DE ALARME DE INCÊNDIO.
 - MANTER UMA DISTÂNCIA MÍNIMA DE 50CM DA CORTINA DE FUMAÇA INSTALADA.
 - NÃO É PERMITIDA A FIXAÇÃO DE QUALQUER EQUIPAMENTO OU OBJETO NAS ESTRUTURAS DO TELHADO DOS PAVILHÕES.
 - O LAYOUT DO EVENTO DEVERÁ SER DESENHADO SOBRE A PLANTA OFICIAL DO EXPO CENTER NORTE, EM ESCALA, DEVIDAMENTE COTADO (RUAS E ESTANDES) E NO FORMATO DWG.
- AS OBSERVAÇÕES ACIMA DEVEM CONSTAR NO LAYOUT DO EVENTO QUE DEVERÁ SER ENVIADO AO EXPO CENTER NORTE PARA ANÁLISE E APROVAÇÃO ANTES DA COMERCIALIZAÇÃO DOS ESTANDES.
- NÃO SERÁ PERMITIDO O INÍCIO DA MONTAGEM DO EVENTO SEM QUE O LAYOUT DO MESMO ESTEJA APROVADO PELO EXPO CENTER NORTE.

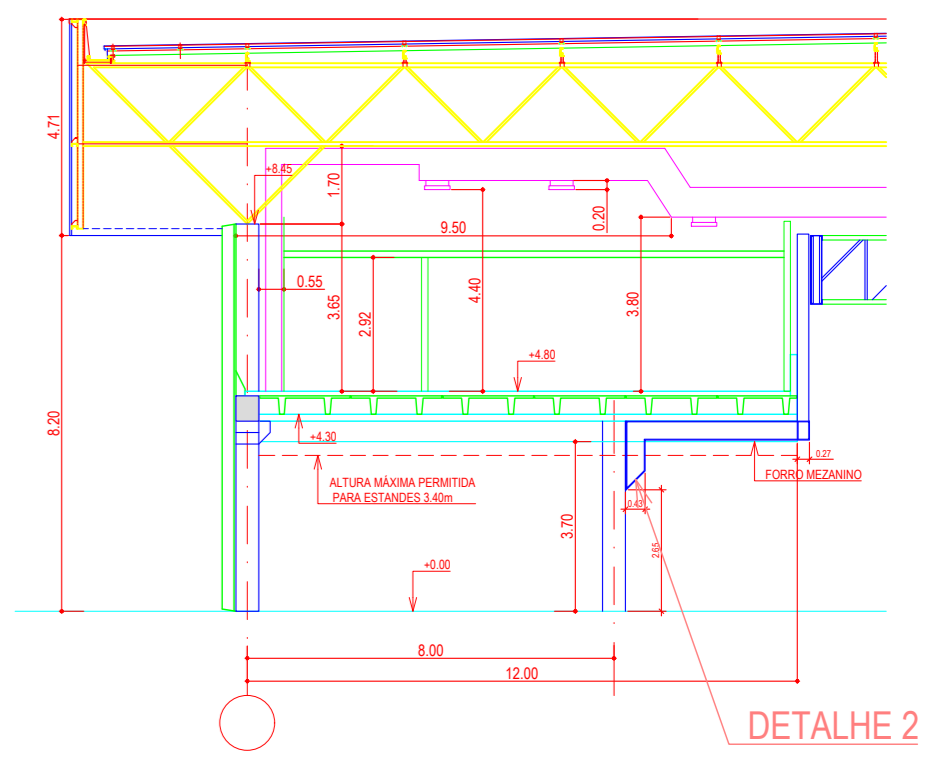

DETALHAMENTO ESCADAS TÉCNICAS C/ GAIOLA

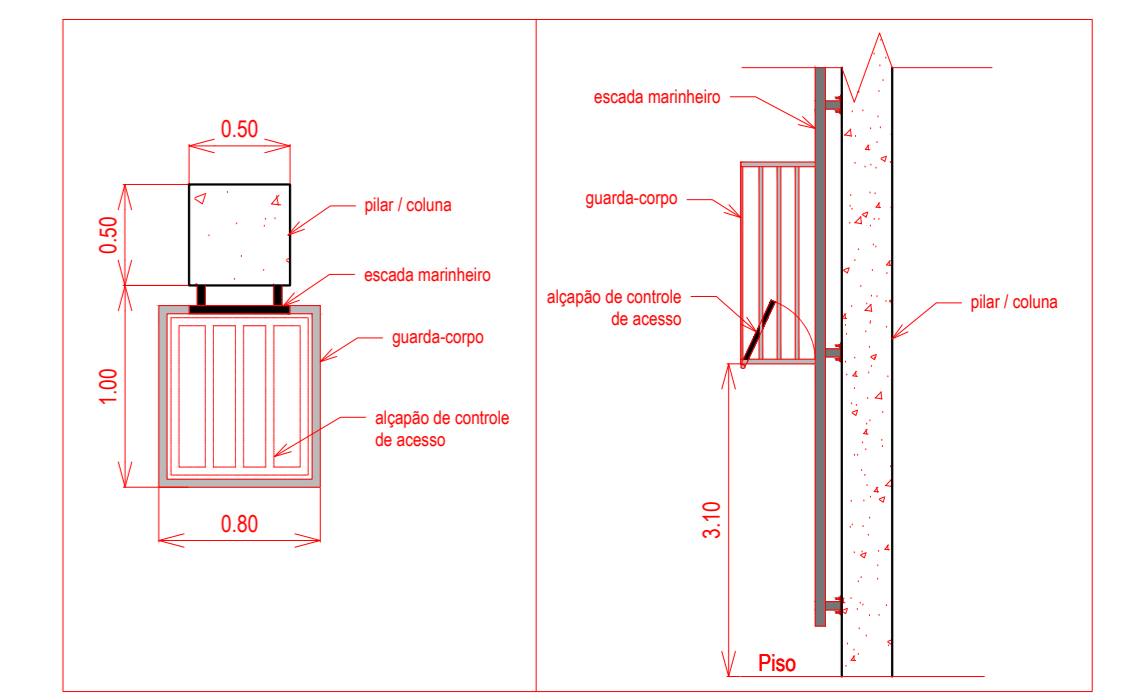

Legenda

- ▲ PÓ QUÍMICO SECO 4kg
- ▲ GÁS CARBÔNICO (CO2) 8kg
- ▲ ÁGUA PRESSURIZADA 10litros
- ▲ HIDRANTE + SINALIZAÇÃO LUMINOSA DE ALARME DE INCÊNDIO
- DESOBSTACULO DE ÁGUA PLUVIAL
- ▲ ÁREAS NÃO EDIFICANTES (ROTAS DE FUGA + INFRA ESTRUTURA DO ECI)
- LIMITE DE MOVIMENTAÇÃO DA ROTA DE FUGA COM MÍNIMO DE 4,00m
- ▲ ÁREA LOCALVEL (ABL)
- S1 PORTAS DE SAÍDA DE EMERGÊNCIA
- C1 PORTÃO INTERNO CARGA E DESCARGA
- P1 PORTÃO EXTERNO AO PÁTIO CARGA E DESCARGA
- EP1 PORTÃO EXTERNO ACESSO PEDESTRES
- GANCHOS SOBRE OS MEZANINOS PARA FIXAÇÃO DE BANNERS E LYCRA

LAYOUT DE PREVISÃO 2025
SUJEITO À ALTERAÇÕES

| | | | |
|---|-------------------------------|------------------|----------|
| PROJETO | EXPO CENTER NORTE | DESENHO | DATA |
| LOCALIZAÇÃO | RUJA JOSÉ BERNARDO PINTO, 333 | DESCRIÇÃO | 01 |
| ORGANIZAÇÃO | | IMPLANTAÇÃO 2025 | |
| Pavilhões: Vermelho, Verde, Branco e Azul | | ESCALA: 1:500 | |
| DESENHO | PROJETOS | DATA: | REVISÃO: |
| 24/07/2024 | 11 | | |
| CENTER NORTE S.A | | | |
| CONTROLE ADMINISTRATIVO: ADMINISTRAÇÃO E PARTICIPAÇÃO TRAVESSA CASABLANCA, 10 | | | |